

Sage 100

Sage 100 Finanzbuchhaltung

Die innovative Business Software für KMU mit Wachstumspotential

Eine einfache und leistungsfähige Software für die individualisierte Verwaltung Ihrer Buchhaltung: Cash-Management, den persönlichen Bedürfnissen angepasstes Dashboard.

Wenn sich Einfachheit mit Effizienz reimt

- **Arbeiten Sie mit einer benutzerfreundlichen**, für die intuitive Navigation optimierten **Oberfläche**
- **Profitieren Sie von einer funktionellen Vielfalt** und von zahlreichen Auswertungen und Statistiken
- **Optimieren Sie Ihre Verwaltungsarbeit** dank zahlreicher Tools (Export, Drucken etc.)

Steigern Sie Ihre Produktivität

- **Sparen Sie Zeit**, vermeiden Sie Mehrfacherfassungen und Eingabefehler
- **Vergessen Sie stundenlanges Suchen**, die ausgeklügelten Suchfunktionen erledigen das für Sie
- **Ihre Software nimmt Ihnen die Arbeit ab**: Drucken Sie zum Beispiel Ihre MWST-Erklärung direkt aus

Steigern Sie Ihre Performance

- **Überwachen Sie** Ihre wichtigsten Leistungs-Schlüsselindikatoren dank dem Dashboard
- **Gelangen Sie einfach** zu den verschiedenen Auswertungen und passen Sie diese nach Belieben Ihren Bedürfnissen an
- **Erfassen Sie Ihre Buchungen** auf logische Weise mittels harmonisierter Eingabemasken

Profitieren Sie von einer persönlichen Betreuung

- Nutzen Sie die mit der Software gelieferten **zahlreichen Assistenten**
- Profitieren Sie von einer jederzeit zugänglichen **Online-Hilfe**
- Nehmen Sie an laufend **aktualisierten Schulungskursen** teil
- Wählen Sie das für Sie **passende Supportmodell**:
 - VIP User Pack
 - Agilly Pack
 - Continuity

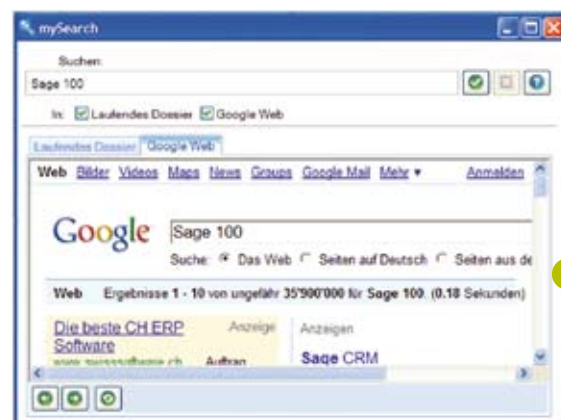
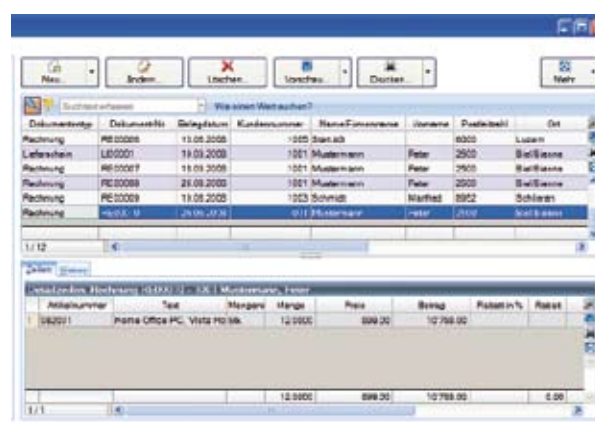

Die wichtigsten Funktionen

Allgemein

- 3 Mandanten (mehrere Dossier lokal und auf Server)
- Einrichtungsassistent für die Eröffnung neuer Dossier, mit wählbaren Vorlagen
- Anpassbare Navigationsleiste
- Dashboard mit Sage myDesk mit konfigurierbaren Statistiken und Anzeigen als Datenauswertungen, Anzeige in wählbarer Grafik, Druck und Export der Grafiken.
- Datenexport ab allen Auswahlen in Excel und Word
- Direkte grafische Darstellung auf allen Auswahlen anwählbar (Zeilen, Balken, Sektoren). Die darzustellenden Werte können individuell ausgewählt werden
- Anpassbare Auswahlwindow (Spalten wählbar, verschiebbar und formatierbar)
- Flexible Suche über alle Felder mit einem Suchbegriff oder auf bestimmte Felder
- Beliebige vordefinierte Suchbegriffe können unbeschränkt definiert und gespeichert werden
- Suchverfahren über sämtliche Datenbankfelder mit Einschluss einer Google-Suche
- Formelbasierende Regeln können den individuellen Feldern hinterlegt werden
- Globalmutation aller relevanten Datenfelder
- Leistungsfähige Ausgabe auf Bildschirm, Drucker, PDF, Mail etc.
- Integrierter Reporteditor für die Anpassung aller Auswertungen
- Kontextsensitives Hilfesystem
- Manuell vorerfassbare und automatisch nachgeführte Hilfstabellen
- LiveUpdate (automatische Produktaktualisierung) über Internet
- Zugriffsrechte für die Benutzer selektiv definierbar
- Einheitliche Menu und Präsentation durch alle Anwendungsteile
- Integriertes PLZ-Verzeichnis bei allen PLZ/Ort-Angaben
- Numerische Felder mit Formeleingabe (Rechenfunktion im numerischen Feld)
- Datumsfelder mit hinterlegten Kalender mit Feiertagen (Feiertage definierbar)

Daten, Kontenplan, Buchen

- Kontenrahmenvorlagen (KMU, Käfer)
- Führen von bis zu 5 Kontenplanstrukturen (Varianten)
- Mehrsprachige Bezeichnungen bei Konti, MWST, Artikel, Dokumenten
- Keine Buchungsbeschränkung (Anzahl Belege pro Geschäftsjahr)
- Buchungsvorlagen
- Buchung mit Geschäftsfallnummer
- MWST-Abrechnung und Verprobung (effektiv oder nach Pauschal-/Saldosteuermethode)
- MWST-Formular mit Andrucken von Adressdaten
- Budgetierung: Budgetdetalebene nach Monat, Quartal und Jahr
- Einfache und übersichtliche Buchungsmaske

Auswertungen

- Direktes Nachführen der Konten und Auswertungen
- Umfangreiche Filter- und Darstellungsmöglichkeiten
- Budgetvergleiche/Vorjahresvergleiche
- Bilanz und ER mit Vorjahresvergleich
- Saldobilanz/Aktuelle Saldoliste
- Eröffnungsbilanz
- MWST-Verprobung

Extras

- Agenda mit Aufgaben, Terminen und Ereignissen
- Automatische Erinnerung oder manuelle Bearbeitung der Pendenzen
- Sage myDesk mit direktem Zugriff auf tägliche benutzte Funktionen:
 - Infozentrale mit Umsatzüberblick über die Finanzen
 - Grafische Darstellung und Details in Tabellen. Alle Werte können exportiert werden.
- Statistikdaten direkt in Sage myDesk online aufbereitet über die Finanz, Kunden und Lieferanten. Direkter Zugriff zu den wichtigsten Statistikauswertungen.
- MySearch (Das suchinstrument in dem Datenbank oder Google Web)

Optionen

- Unlimitierte Mandantenzahl
- Fremdwährungen
- Lauffähigkeiten in virtuelle Umgebungen (VMware, Virtual PC)

➔ Für alle weiteren Auskünfte steht Ihnen unsere Infoline gerne zur Verfügung: 041 749 97 20
Direkt Bestellen unter www.sage-100.ch

Technische Mindestanforderungen:

- Benötigt Windows XP, Vista (aktuelles Service Pack), Windows 7 (Home, Business, Premium)
- Prozessor 500 Mhz (700 Mhz empfohlen)
- 256 MB RAM
- 150 MB freier Festplattenspeicher für die Installation
- CD-ROM- oder DVD-ROM-Lesegerät
- Laser-, Tintenstrahldrucker
- Monitor mit einer Minimalauflösung von 1024x768
- Windows-kompatible Soundkarte
- Ethernet Netzwerkkarte 10/100 MBPS oder mehr, TCP/IP-Protokoll installiert – Windows-Plattform obligatorisch
- Benötigt keinen zugeordneten Server
- Benötigt kein Windows Server System

Internetfunktionen

- Benötigt Internet Explorer 6.0 (Minimum) oder IE 6.0 SP2, (empfohlen)
- Eine Internetverbindung
- Ein MAPI-kompatibles Mailprogramm (Outlook empfohlen)
- My Search erfordert die Installation von Google Desktop, um Informationen auf Ihrem PC zu suchen (kann unter www.google.ch heruntergeladen werden).

Namen von Produkten oder Firmen, Bilder, Logos oder visuelle Darstellungen in diesem Dokument werden nur zu Identifikationszwecken verwendet und entsprechen für ihre jeweiligen Besitzer keinen eingetragenen Markenzeichen.